

GESTIONE GOVERNATIVA FERROVIA CIRCUMETNEA

SCHEDA DESCRITTIVA

DEI LOCALI

Stazione di CATANIA BORGO



<i>Stazione:</i>	<i>Ex Stazione Catania Borgo</i> Ferrovie Circumetnea Stazione Metropolitana BORG0
<i>Indirizzo:</i>	P.zza Signorelli N°1
<i>Principali collegamenti:</i>	<u>Metropolitana di Catania FCE:</u> Stesicoro – Borgo – Monte Po <u>Stazione autolinee extraurbane FCE:</u> Catania – Randazzo via A 18 a.r. Catania – Paternò – Adrano – Randazzo
<i>Numero di frequentatori/anno:</i>	Metropolitana: 5.314.968 Autolinee: 1.500.000
<i>Unità locative disponibili:</i>	area bar-tabacchi:79,00 mq. Circa di cui 43 mq ca. al piano terra e 36 mq ca. al piano sovrastante (locale adibito al servizio) Accesso diretto sulla P.zza Signorelli e sul binario della ex stazione di superficie. Possibilità spazio esterno per carico/scarico merce area antistante stazione.
<i>Richiesta vendita titoli di viaggio:</i>	Si

Ex Stazione di CATANIA BORGO





NUOVO CATASTO EDILIZIO URBANO

(L. DICRETTO LEGGE 23 APRILE 1976, N. 61)

Planimetria dell'immobile situato nel Comune di CATANIA Via SIGNORILLI

Ditta DEYANIO PUBBLICO DELLO STATO, RANQ FERROVIE

Allegata alla dichiarazione presentata all'Ufficio Tecnico Erariale di CATANIA

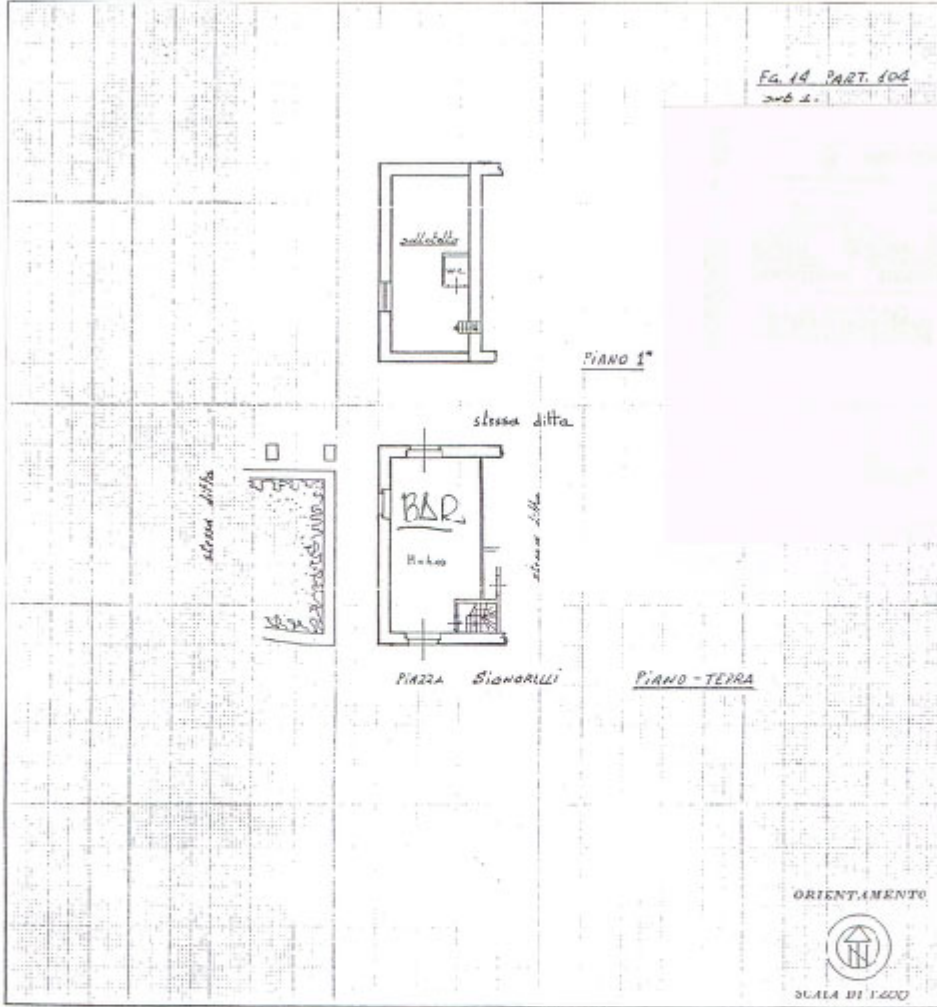

SPAZIO RISERVATO PER LE ANNOTAZIONI D'UFFICIO

DATA
PROT. N°

IL COMMISSARIO GOVERNATIVO
(Dott. Meo Spampinato)

[Handwritten signature]

Compilata dal

Inritto all'Albo di
della Provincia di

nome DEYANIO PUBBLICO DELLO STATO
P. n° 10.11.1976



[Handwritten signature]

Stazione di Catania Borgo



Accesso su P.zza Signorelli n°1



Vista banchina Stazione



Vista interna ingresso lato banchina di stazione

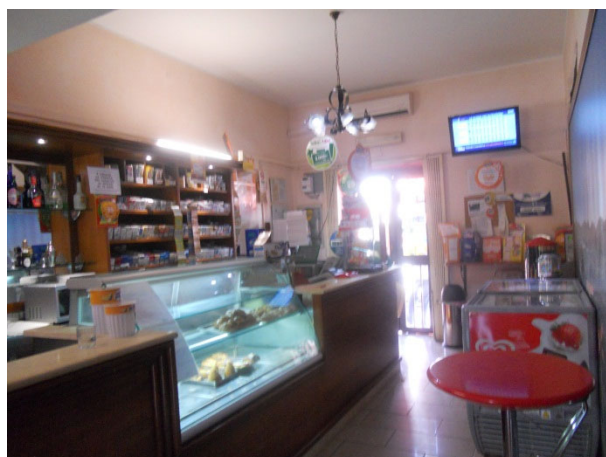

Vista interna ingresso lato P.zza Signorelli n°1



Vista interna locale sovrastante

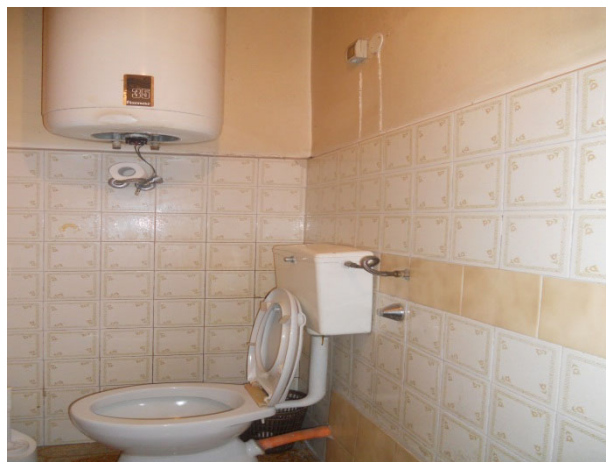

Vista locale W.C.