

GESTIONE GOVERNATIVA FERROVIA CIRCUMETNEA

SCHEMA DESCRITTIVA

DEI LOCALI

ADRANO CENTRO

Cig Z3034C6DF1

Stazione di ADRANO



<i>Stazione:</i>	ADRANO
<i>Indirizzo:</i>	P.zza Stazione n°12, Adrano
<i>Principali collegamenti:</i>	<u>Stazione ferroviaria FCE:</u> Catania – Randazzo – Riposto a.r. <u>Stazione autolinee extraurbane FCE:</u> Randazzo-Maletto-Bronte-Adrano a.r. Randazzo-Bronte-Adrano-Catania a.r.
<i>Poli di attrazione:</i>	Terzo polo turistico sull'Etna;
<i>Numero di frequentatori/anno:</i>	Ferrovia: 10.000 Autolinee: 10.000
<i>Unità locative disponibili:</i>	area bar: 46,00 mq. circa Accesso diretto sulla P.zza Libertà e sul binario della ex stazione di superficie. Possibilità spazio esterno per carico/scarico merce area antistante stazione.
<i>Lavori effettuati nella stazione a cura di Ferrovia Circumetnea:</i>	Già in esercizio tratta in galleria con ingresso in stazione interrata dal vecchio Fabbricato Viaggiatori
<i>Richiesta vendita titoli di viaggio:</i>	Si

Stazione di ADRANO

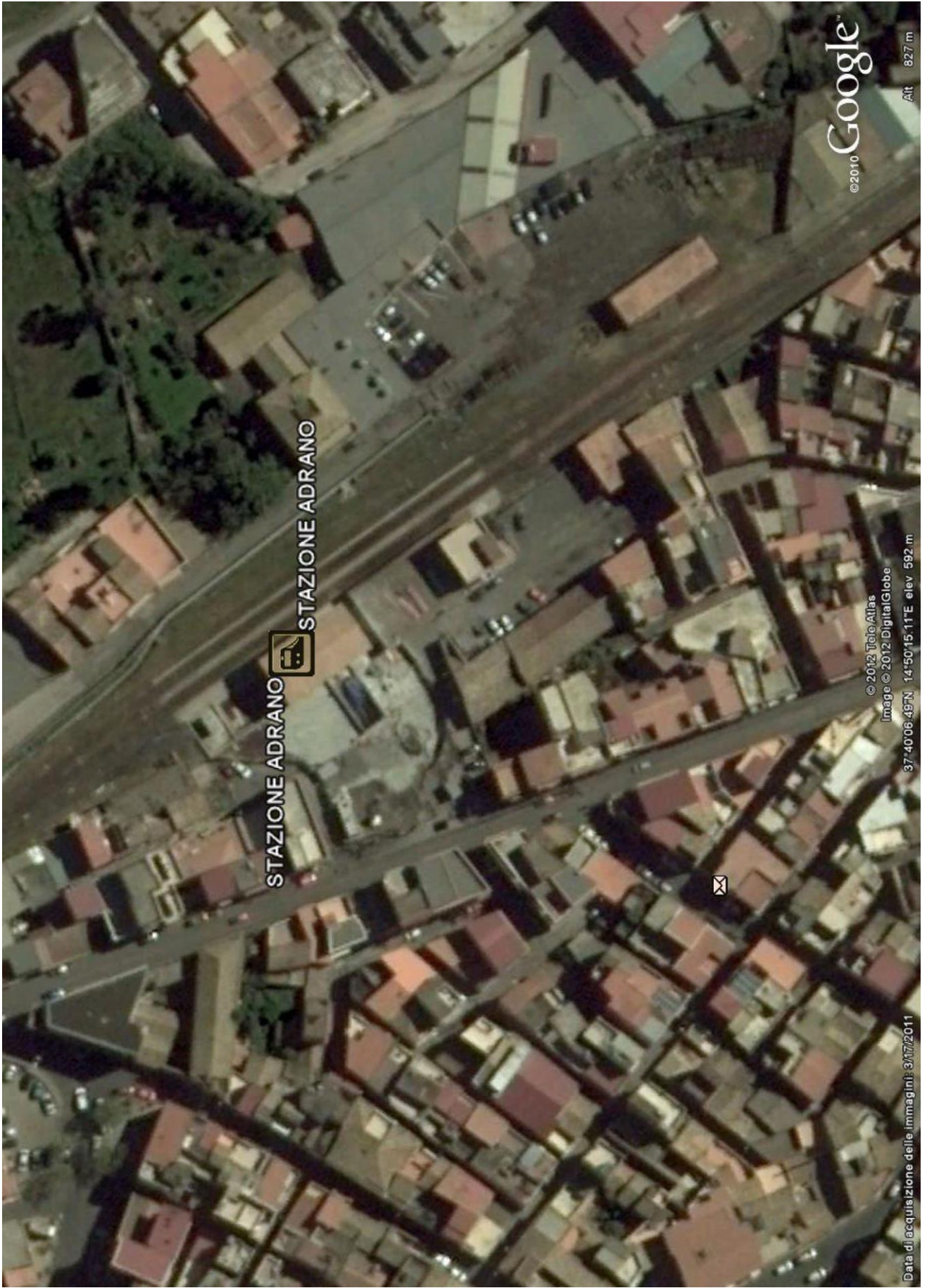



inimetria di u.i.u. in Comune di ADRANO via PIAZZA STAZIONE civ. 12-13-14

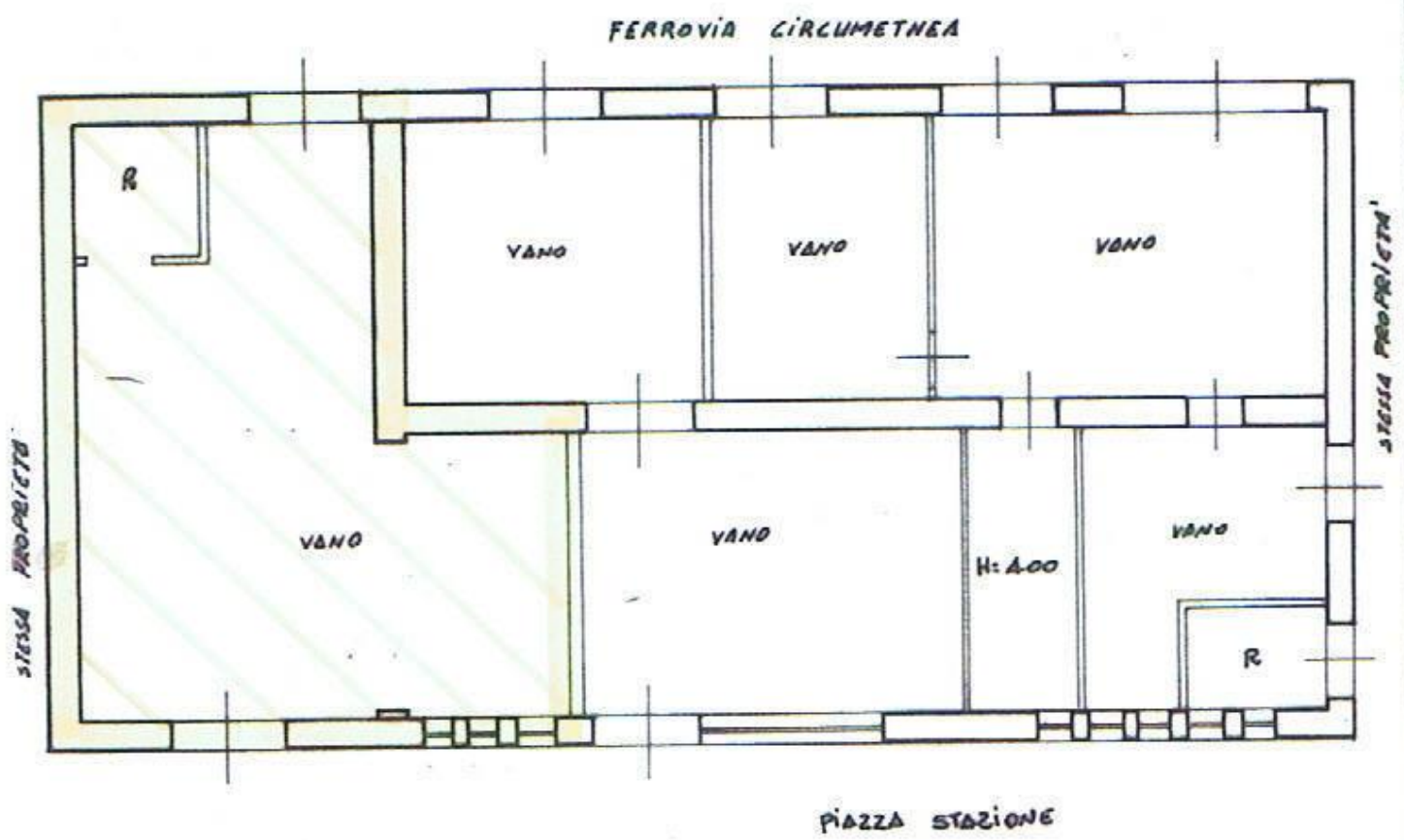

PIANO TERRA

ORIENTAMENTO



SCALA DI 1:100

IL DIRETTORE GENERALE DEI TRASPORTI

Declarazione di N.C.
renuncia di variazione

Compilata dal _____
(Titolo, cognome e nome)

Iscritto all'albo de _____
della provincia di _____
data 27 MAG. 1989



RISERVATO ALL'UFFICIO

Identificativi catastali
51
298 sub. 1

DIRETTORE GENERALE
(Firma)